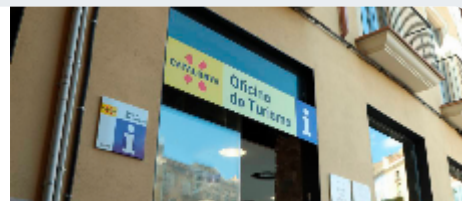
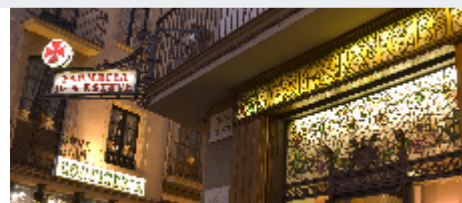

Día 1**Mañana**
9:00-16:00**Manresa****1 Oficina de Turismo**

Un servicio completo al visitante

 **1.00 Horas****Manresa****2 Farmacia Esteve**

Se fundó en 1787 y siempre ha sido regentada por la misma familia: los Esteve. En 1926 decidieron encargar al arquitecto Josep Fírmat la decoración de su farmacia de la Plana de l'Om

 **0.50 Horas****Manresa****3 Sastrería Tuneu**

Se estableció en la Calle del Born

 **0.50 Horas****Manresa****4 La Casa Torrents (La Buresa)**

La casa Torrents, situada en la plaza de Fius i Palà, es un gran edificio residencial modernista diseñado por el arquitecto manresano Ignasi Oms i Ponsa en 1908.

 **0.17 Horas****Manresa****5 Quiosco de l'Arpa**

El quiosco del Arpa es un quiosco de prensa que se encuentra en la plaza de Fius i Palà, coincidiendo con la entrada de la calle del Born.

 **0.17 Horas**

Manresa

6

Cal Jorba

El edificio de los antiguos almacenes Jorba, conocidos popularmente como Cal Jorba.



0.17 Horas



Manresa

7

Casal Regionalista

El antiguo Casal Regionalista, también conocido en otros tiempos como el Cinematógrafo Principal, Casa Abadal o Banca Arnús, es un edificio monumental que se encuentra situado en el paseo Pere III de Manresa.



0.17 Horas



Manresa

8

Casa Davant

La casa Davant es un edificio residencial que se encuentra en el chaflán formado por la intersección entre el paseo Pere III y la calle del arquitecte Oms.



0.17 Horas



Manresa

9

Casa Lluvià

La casa Lluvià es una vivienda unifamiliar con jardín que se encuentra en la calle del arquitecte Oms, al lado del paseo de Pedro III.



0.17 Horas



Manresa

10

Casa Torra

La casa Torra es un edificio residencial de estética modernista que se encuentra situado en la plaza de la Independencia



0.17 Horas



Manresa

1 El Casino

El Casino de Manresa es uno de los edificios modernistas más conocidos de nuestra ciudad. Fue diseñado por el arquitecto manresano Ignasi Oms i Ponsa.

 0.17 Horas



Manresa

2 Teatro Kursaal

El teatro Kursaal es un equipamiento cultural construido en 1927 por encargo del empresario Andreu Cabot. Se encuentra en el primer tramo del paseo de Pere III.

 0.17 Horas



Manresa

3 Casa Padró Domènech

La casa Padró Domènech, conocida también como casa Xipell, es un edificio unifamiliar de estética modernista e historicista que se encuentra en la calle de Àngel Guimerà de Manresa.

 0.17 Horas



Manresa

4 Casa Gabernet Espanyol

La casa Gabernet Espanyol es un imponente edificio residencial que se encuentra en el primer tramo del paseo de Pere III de Manresa.

 0.17 Horas



Manresa

5 Colegio-Asilo para niños huérfanos

El Colegio-Asilo para niños huérfanos, también conocida como la Escuela de Artes y Oficios es una antigua residencia asistencial y educativa que se encuentra en la carretera de Vic de Manresa.

 0.17 Horas



Manresa

6

Casa Armengou

La casa Armengou, también conocida popularmente como la Ferretería Armengou, es un gran edificio residencial que se encuentra en la carretera de Vic de Manresa.



0.05 Horas



Manresa

7

Convento de Santa Clara

El convento de Santa Clara de Manresa es un recinto compuesto por varios edificios religiosos y asistenciales que se encuentra en la parte más alta del arrabal de les Escodines



0.17 Horas



Manresa

8

Fábrica de harinas La Florinda

La fábrica de harinas La Florinda es un antiguo edificio industrial situada en la calle del Bruc de Manresa.



0.05 Horas



Manresa

9

Fábrica de harinas Albareda

La fábrica de harinas Albareda es un antiguo recinto industrial de estética modernista que se encuentra en la intersección de las calles del Bruc, Dos de Maig y el Passeig del Riu.



0.05 Horas



Manresa

10

Escorxador

El proyecto del edificio se llevó a cabo en 1904 pero no fue hasta 1906 cuando se colocó la primera piedra



0.50 Horas

